YENİ

YÜZBAŞI

VOLKAN

ALFA Yayınları

HAFTALIK DERGİ
SAYI 58 20 LIRA

ÖMER

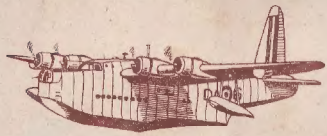

SHORT SUNDERLAND Mk.V (1938)
Ticari uçan gemi Short S-2B'den geliştirilen modelden,1937'den 1945'e kadar beş ayrı tipte olmak üzere 700 tane yapıldı. Çok iyi silahla donatılmış olduğundan Almanların korkulu rüyası olan bu uçaklar, havacılıkta son derece değerli uçaklardı. Denizaltı -savar, keşif uçağı ve acil transport işleri gibi sayısız görevde çok başarılıydı.

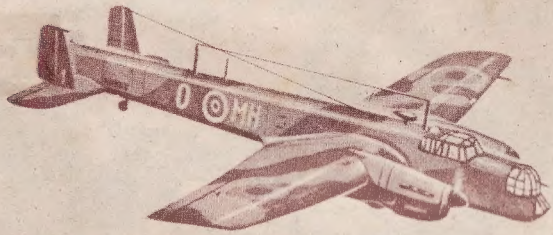

ARMSTRONG WHITWORTH WHITLEY Mk.V (1937)
İki motorlu İngiliz bombardıman uçağıdır. Savaşın patlak vermesinden hemen sonra gece bombardıman uçağı olarak kullanılmaya başlanmıştır.Almanya'yı bombalayan ilk bombardıman uçaklarındandır.Aynı zamanda, müttefiklerin İtalya topraklarına inen ilk uçağı ünvanını da taşır. 11 Haziran 1940'da 10.,51.,77.,88. ve 102. filolarda görev yapan Whitley'ler,Turin ve Cenevre'ye ulaşmışlardır. Yaklaşık 2900 Whitley, savaşta fiili olarak görev yapmıştır.

★★★

★★★

AVRO LANCASTER (1942) İngilizlerin en iyi ve en ünlü 4 motorlu bombardıman uçağıdır. İki motorlu Avro Manchester'in başarısız olması üzerine 1941 yılında hazırlanmıştır.İlk kez 2 Mart 1942 yılında harekâta katıldı ve savaş boyunca çok başarılı oldu. Toplam 7366 uçak, 156.000 kez göreve çıktı ve 608.612 ton bomba attı. 1945 yılının başlarında, 1000 tane Lancaster, 56 filoda görev yapmaktaydı.

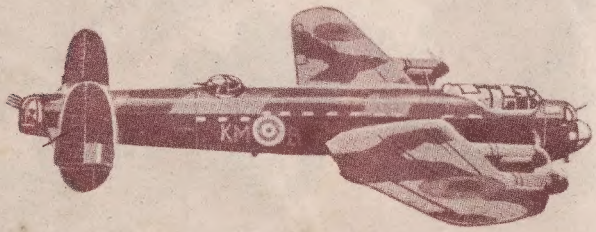

YENİ YÜZBAŞI VOLKAN

Bir Pilotun Sonu 58

Yazan ve çizen
Ali RECAN

TÜRKİYE'YE KAÇAK SİLÂH SOKAN ŞEBEKE'Yİ ORTAYA ÇIKARMAK İÇİN SİVİL OLARAK PAKİSTAN'A GİDEN VOLKAN DEĞİŞİK KİŞİLERLE TANIŞIR. BU ARADA AV BÖLGESİNE GÖTÜRDÜĞÜ MÜŞTERİSİ VICTOR MARTİN'İN KIZKARDEŞİNİ ALMAK ÜZERE RAWALPINDI'YE GİDER...

Copyright: ALFA Yayınları

MMM... KORUYUCUM İŞİNİ BİLİYOR...

VOLKAN KIYIYA ÇIKTI...
Ali Kasım 69

TEŞEKKÜR EDERİZ... TAM ZAMANINDA YETİŞTİNİZ...
GEÇMİŞ OLSUN... ADIM VOLKAN TÜRKİYE'DEN BURAYA SERBEST PİLOTLUK YAPMAYA GELDİM...

ADIM ROCK HUNTER İNGİLİZ KERESTE TİCCARIYIM...

BURALARDA, UÇAKLA UCUZ AĞAÇ ARAŞTIRIYORDUM...
GÜZEL BİR MAŞAL

PİLOTUMUN BACAĞI KIRILDI...
YANGIN NASIL ÇIKTI?
AKLIM ERMEDİ... YAĞ BASINCI, HER ŞEY OLAĞANDI...

YA SİLİNDİR KAPAĞI SICAKLIĞI?
O DA, HER ZAMANKİNDEN DÜŞÜKTÜ...
BANA KALIRSA YANGININ NEDENİ MOTORUN FAZLA ISINMASI...
Ali Rezan 64

İLK YARDIM KURSU GÖRDÜM.. BİR BAKAYIM...

BU SARGI HASTANEYE KADAR İDARE EDER...

BACAĞINI OYNATMADAN TAŞIYIN UÇAĞA !

ŞÖYLE ARKAYA YATIRALIM...
Alt Recep. 65

HERKES TAMAMSA HAREKET EDİYORUZ SAYIN YOLCULAR !..

MESCALERO HAVALANIP PESHAWAR'A YÖNELDİ...

ALANA İNİNCE YARALI PİLOTU HASTANEYE GÖNDERDİLER...

SİZİNLE BİRAZ KONUŞABİLİR MİYİZ.?

TABİİ...

NEHRE DALIP UÇAĞINIZA BAKTIM MİSTER HUNTER... YANGIN KAZA DEĞİLDİ...

YAKIT POMPASININ SABOTE EDİLDİĞİNİ SANIYORUM...

YANGININ NEDENİ, MOTORUN FAZLA KIZMASIDIR KANISINDAYIM BEN...

YA UÇAĞINIZDAN ALDIĞIM BU DEDEKTÖRE NE DİYECEKSİNİZ? YABANCI RADAR ÜSLERİNİ SAPTAYAN, İNGİLİZ GİZLİ SERVİSİNİN TİPİK BİR OYUNCAĞI!.

DEDEKTÖR ON DERECEYE AYARLANMIŞ... ÇİNLİLERİN SINIRDAKİ RADAR İŞLEGİNDE KULLANDIKLARI DALGA UZUNLUĞU DA ON DERECEDİR...

O UÇAKLA ÇİN SINIRINI GİZLİCE GEÇMEK İSTEDİĞİNİZİ DÜŞÜNMEKTE HAKSIZ MIYIM ?... KERESTE TÜCCARLIĞI HİKAYESİNE GELİNCE... BİR KERESTE TÜCCARINA, UÇAĞINI SABOTE EDEREK KENDİSİNİ ÖLDÜRMEYE ÇALIŞTIKLARI SÖYLENİNCE EN AZINDAN KORKUYA KAPILIR...

OYSA SİZ UÇAĞINIZIN DÜŞMESİNİ MAKUL GÖSTERMEYE ÇALIŞIYORSUNUZ...

PEKALÂ BAY VOLKAN! İYİ KIŞTIRDINIZ BENİ... EVET... KRALİÇENİN HİZMETİNDEKİ AJANLARA HER ŞEYDEN ÖNCE SOĞUKKANLILIKLARINI KORUMALARI ÖĞRETİLİR...

ÇİN'DEN ÇOK UCUZA KAÇAK MAL ALAN VE KARŞILIĞINI İNGİLİZ ALTINLARIYLA ÖDEYEN BİR ŞEBEKENİN PEŞİNDEYİM...

BU HERİFLER İNGİLİZ ALTINLARINI ÇİN'E VERMEDEN ÖNCE ERİTİP, İÇİNE KURŞUN KARIŞTIRIYOR VE YENİDEN BASIYORLAR... BÖYLECE KAZANÇLARI DAHA DA ARTIYOR... BU AYARI DÜŞÜK SAHTE ALTINLAR ÇEŞİTLİ YOLLARLA ÇİN'DEN ÇIKIYOR VE İNGİLİZ ALTININ DEĞERİNİ SARSIYORLAR...

Ali Rasim 67

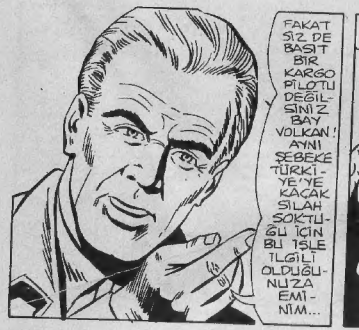
FAKAT SİZ DE BASIT BİR KARGO PİLOTU DEĞİLSİNİZ BAY VOLKAN! AYNI ŞEBEKE TÜRKİYE'YE KAÇAK SİLAH SOKTUĞU İÇİN BU İŞLE İLGİLİ OLDUĞUNUZA EMİNİM...

GÖRÜLÜYOR Kİ BİRBİRİMİZE ROL YAPMAMIZA OLANAK YOK...
BELKİ BİRBİRİMİZE YARARLI OLABİLİRİZ...

BENİ UNUTTUVERDİNİZ GALİBA...

HAYIR BAYAN FANE... GİDİP AĞABEYİNİZLE KONUŞACAĞIM...

MAKİNİSTİM OTELE YERLEŞMENİZE YARDIM EDER... MİSTER MARTİN'İN AV BÖLGESİNE GİDİP DÖNMEM BİRAZ ZAMAN ALACAK... AKŞAM SEKİZDE OTELDE GÖRÜŞÜRÜZ...

VOLKAN YENİDEN HAVALANDI...

VOLKAN, VİCTOR MARTİN'E GELDİĞİNİ GÖSTERMEK İÇİN ESKİ AVCI KULÜBESİNİN ÜSTÜNDE BİRKAÇ TUR ATTIKTAN SONRA...
...ÇAYIRA İNDİ...
AV NASIL GİDİYOR, MİSTER MARTİN?
MÜKEMMEL... İKİ KAPLAN DAHA VURDUM!..
BİR HAFTA DOLMADAN GELDİNİZ BAY VOLKAN... OLAĞANÜSTÜ BİR ŞEY Mİ VAR?
FİRMAYLA İLGİLİ BAZI ÖNEMLİ KARARLAR İÇİN İNGİLTERE'YE DÖNMENİZ GEREKİYORMUŞ..!
KARDEŞİNİZ VERONİCA GELDİ... SİZİ GÖRMEK İSTİYOR..

İNGİLTERE'NİN BANA GÖRE BİR YER OLDUĞUNU SANMIYORUM... O KARARLARI KOCASI DA VEREBİLİR ...

KOCASINA VEKALET VERMİŞTİM...

KOCASINDAN AYRILIYORMUŞ.. SİZİN HEP ORADA KALMANIZI İSTEMİYOR HERHALDE... KIZKARDEŞİNİZE VEYA AVUKATLARINA VEKALET VERİP YİNE AVLANMAYA DÖNERSİNİZ...

O GÜN SİLAH KULLANMANIZDAN ASKERİ YÖNTEMLERLE YETİŞMİŞ OLDUĞUNUZU ANLAMIŞTIM ZATEN... DEMEK BİRİLERİNİ VURDUNUZ?!
VURMASAYDIM ONLAR BENİ VURACAKTI... KARDEŞİNİZİ GÖRMEK İSTEMİYORSUNUZ... BİR MESAJ DA MI GÖNDERMEYECEKSİNİZ ?

BELKİ BİRKAÇ GÜN İÇİNDE GÖRÜRÜM ONU. VEKALET VERECEĞİMİ DE SÖYLEYİN LÜTFEN!
SÖYLERİM...

BAŞIMDAKİ SORUNLAR YETMİYORMUŞ GİBİ BİR DE İNGİLİZLERİN AİLE DERTLERİYLE UĞRAŞIYORUM...

Ali Özcan 71
VERONİCA FANE GETİRDİĞİM CEVABA İZİLECEK...

İYİ AKŞAMLAR BAYAN FANE !

ÇOK DAKİKSİNİZ. TAM SEKİZDE GELDİNİZ..

ONU GÖRDÜNÜZ MÜ ?

EVET İNGİLTERE'YE DÖNMEK İSTEMİYOR !..

ŞİMDİLİK SİZİ GÖRMEYİ DE REDDEDİYOR.. BELKİ BİRKAÇ GÜNE KADAR GÖRÜŞECEK. BİR AV GEZİSİNE ÇIKACAKMIŞ..

İNGİLTERE'DEN ONU GÖRMEK İÇİN GELDİĞİMİ DE SÖYLEDİNİZ Mİ ?

SÖYLENEBİLECEK NE VARSA SÖYLEDİM AMA FİKRİNİ DEĞİŞTİRMEDİ...

EN İYİSİ BENİ HEMEN ONUN YANINA GÖTÜRMENİZ.. İSTEDİĞİNİZ ÜCRETİ SÖYLEYİN YETER...

PARLAK BİR TEKLİF AMA AĞABEYİNİZLE YAPTIĞIMIZ ANLAŞMADA YALNIZ KALMAK İSTİYORDU... BU ANLAŞMA YÜRÜRLÜKTE... BİRKAÇ GÜNE KADAR SİZİ GÖRÜP VEKALET VEREBİLİR... BEKLEYEMEZ MİSİNİZ ?

Ali Rıza 72

HAYIR.. DERHAL GÖRMELİYİM ONU!.

ÖYLEYSE AĞABEYİNİZİN YERİNİ GİDİP KAPLANLARA SORUN...
ANLAMIYORSUNUZ BENİ...

NE SİZİ, NE DE AĞABEYİNİZİ ANLIYORUM... AİLENİN DAVRANIŞ TARZI BENİM ANLAYIŞIMIN ÜSTÜNDE... İYİ GECELER!.

TED TUCKER ORTALIKTAN KAYBOLDU YÜZBAŞIM...
UZUN MENZİLLİ BİR UÇUŞA ÇIKMIŞTIR...

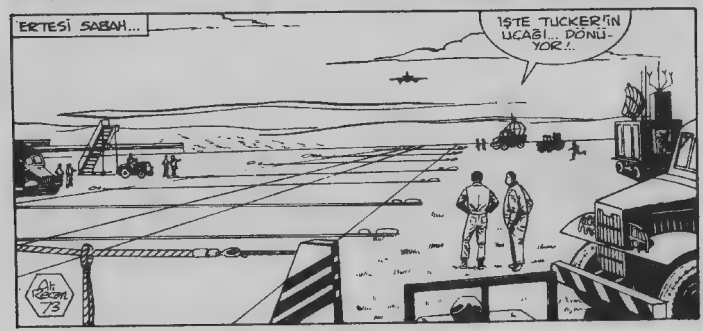
ERTESİ SABAH...
İŞTE TUCKER'İN UÇAĞI... DÖNÜYOR!.
Ali Rıza 73

PIPER AZTEC TİPİ UÇAK PİST BAŞINI NİŞANLAYIP İNİŞE GEÇTİ...

FLAPLAR...(*) FLAPLAR AÇILMADI...

(*) FLAP: DÜŞÜK HIZDA UÇUŞ EMNİYETİNİ SAĞLAYAN KANAT PARÇALARI.

ŞU ANDA TED TUCKER DE ARIZAYI ANLAMIŞTIR VE HİÇBİR ŞEY YAPAMAYACAĞINI DÜŞÜNÜYORDUR...

AZ SONRA KAÇINILMAZ BİR ŞEKİLDE GELECEK OLAN ÖLÜMÜ DÜŞÜNMEK... BİR PİLOT İÇİN EN KORKUNÇ AN...

TED TUCKER, SON ANLARINDA ÖLMEYİ DÜŞÜNMENİN, EN AZ ÖLMEK KADAR KORKUNÇ OLDUĞUNU ANLADI...
BİR AN OLUR, DUYGULAR ACIYLA KAVRULUR, KAN KALPTEN ÇEKİLİR, İNSAN KENDİNİ KAYBEDER... VE ÖLÜM BÜTÜN KORKUNÇLUĞUYLA GELİRKEN BEYİNDE BİR TAKIM DÜŞÜNCELER, KELİMELER SON KEZ YANKILANIR...
İNSANIN BU SON ANINDA, GEÇMİŞ YAŞAMININ VE GELECEK İÇİN KURDUĞU HAYALLERİN BİR FİLM ŞERİDİ GİBİ GÖZLERİNİN ÖNÜNDEN GEÇTİĞİ SÖYLENİR... BÜTÜN BUNLAR ÇOK KISA BİR ZAMAN DİLİMİDİR ASLINDA...
...SONRA HER ŞEY ANLAMINI YİTİRİR VE RENKSİZ, IŞIKSIZ, DUYGUSUZ, SINIRLARI BELİRSİZ, KISACA KELİMELERLE ANLATILMASI OLANAKSIZ BİR SONSUZLUK BAŞLAR...
Alt Rem 75

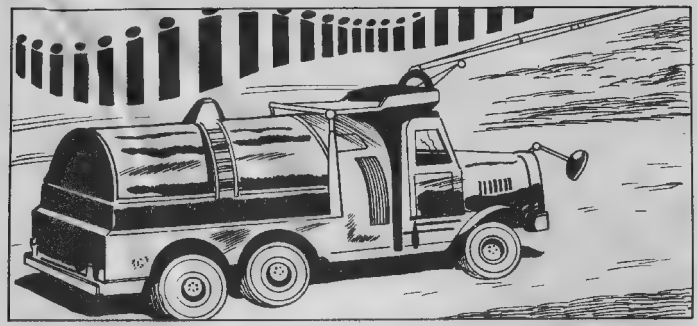

KURALLARA GÖRE, FLAPLARIN ÇALIŞIP ÇALIŞMADIĞINI ÖNCEDEN KONTROL ETMESİ GEREKMEZ MİYDİ ?
TED TUCKER GİBİ PİLOTLAR, KENDİLERİNE ÇOK GÜVENİRLER. KURALLARA FALAN ALDIRMAZLAR...

DÜŞEN UÇAĞIN SİZİNKİ OLMASINDAN ÇOK KORKTUM BAY VOLKAN!

BEN DEĞİLDİM... DÜŞMEKTEN HOŞLANMAM...

DÜŞEN BİR UÇAĞI SEYREDERKEN İÇİNDEKİ MESLEKTAŞIN AZ SONRA ÖLECEĞİNİ VE ONUN DA BUNU BİLDİĞİNİ DÜŞÜNMEK FECİ BİR ŞEY!!

DÜNKÜ DAVRANIŞIM HATALIYDI... BUGÜN DE AYNI HATAYI, BELKİ DAHA DA BÜYÜKLÜNÜ YAPACAĞIM... AĞABEYİMİ GÖRMEMİN BENCE NE KADAR ÖNEMLİ OLDUĞUNU BELKİ BÖYLE ANLATABİLİRİM... BENİ ONUN YANINA GÖTÜRÜRSENİZ ELİNİZDEKİ UÇAKTAN DAHA MODERN BİR UÇAK ALIRIM SİZE...
YAA?!.
Bir Sabah 77

ÇOK TEŞEKKÜR EDERİM BAYAN FANE...
...DAHA ÖNCE BİLMİYORDUM AMA YENİ BİR UÇAKLA SATIN ALINAMAYACAK KADAR PAHALI OLDUĞUMU ŞİMDİ ANLADIM...

ALLAH KAHRETSİN SENİ! ANLAMIYORSUN...

ANLAMADIĞIMI DÜN AKŞAM DA SÖYLEDİM... GİDİP UÇAĞIMI GÖZDEN GEÇİRMEM GEREKİYOR... İZİNİZLE...

MESCALERO'NUN YAĞ FİLTRELERİNE BİR ŞEY KARIŞTIRIP, KARIŞTIRMADIKLARINA BİR BAKALIM, HAKKI ÇAVUŞ...
YERDEN BİRKAÇ METRE YÜKSEKTE İKEN TEPETAKLAK OLMAK İSTEMEM..

Volkan, silah kaçakcıları hakkında bilgi toplamaya çalışırken cinayetle suçlanacak...
Gelecek sayıda:
Ormanda Dehşet

BİRDEN..
TEGMEN..! BİR VAHA..
BİR SERAP BU!
HAYIR... GERÇEK OLMALI...
SU BUZ GİBİ... AAH!
İki imparatorluk... Bir yanda insanlar.. Öbür yanda örümcek-adamlar. Radyoaktif elemanlar bakımından zengin gezegene sahip olmak için kıyasıya bir savaşa girişmişlerdi.. Şimdi gezegenin büyük bir kısmını kaplayan çöl bölgesindeyiz..
ÖLÜM VAHASI
ÖLDÜ. YÜZÜ KAVRULMUŞ..
ÖRÜMCEKLİ ALLAHIN CEZASI ÖRÜMCEKLER!
İŞTE ORADALAR! TEPENİN SIRT ÇİZGİSİNDE.

TEK ŞANSIMIZ VAHAYA DOĞRU ÇEKİLMEK.. YOKSA GÜNEŞİN ALTINDA KAN-RULACAĞIZ..
ŞİMDİ ASKERLERİN TEK DÜŞÜNCESİ VAHAYA ULAŞIP ORADA TUTUNMAKTIR..
BURADA BIRAKACAĞIZ BAŞKA NE YAPABİLİRİZ KI..
EĞER ROKETLERİ VARSA YANDIK!
ONBAŞI NE OLACAK..
VE ÖRÜMCEK ADAM-LARIN ROKETLERİ VARDIR.
YANTARAFTA MEVZİLENİN..
KARRUM

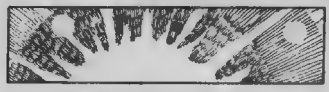

GÜNEŞ KIPKIZIL BAKIR BİR KURE GİBİDİR..

ÖRÜMCEK ADAMLARIN LASER ATEŞİ SON DERECE ETKİLİDİR.

GHAH!

YAPTIĞI İNTİHAR-DAN FARK-SIZDI. ZAVALLI..

HİÇ OLMAZSA ÇABUK ÖLDÜ.

KENDİNİ KOYUVERME HELKMAN..

SURAYA BAKIN TEĞMENİM..

VAY CANINA..

ONLAR DA SUSAMIŞ OLACAK..

KLIKLIKI!!!

ŞEYTAN TOHUMU.. AL BAKALIM.

TEPELERİN YAMAÇLARINDA GÖLGELER KOYULAŞIRKEN..

ÖRÜMCEK ADAMLAR DA HAZIR OLMALI..

HAZIR MISIN ÇANLIŞ..!?

GERİYE KALAN İKİ KİŞİ, SON GÜÇLERİYLE VAHA YÖNÜNDE ATILIRLAR.. GÖZLERİ ÇEVREDE PARMAKLARI TETİKTEDİR..

FAKAT VAHAYA ONLARDAN ÖNCE VARMIŞ OLANLAR YOLLARINI GÖZLEMEKTEDİR..

ÖRÜMCEK ADAMLAR..

ISI TABANCALARI VE LASER TÜFEKLERİ HEMEN HEMEN AYNI ANDA ATEŞLENİR..

ONU İKİYE BÖLDÜM TEĞMENİM!.

URGH!

GURGLE!

TEĞMEN UMUTSUZ BİR HIRSLA SİLÂHINI DOĞRULTUR VE...

ÖRÜMCEKLERİN BEŞİ DE ÖLDÜ..

DURGUN MAVİ SUYUN YÜZÜNDE SOLUK YILDIZLARIN AKISLERİ TİTREŞİRKEN..
SONUNDA BAŞARDIM GALİBA... KIMILDAMIYORLAR.

TEĞMEN SON İKİ DÜŞMANI GÖRDÜĞÜNDE ÇOK GEÇTİ..

BUNA RAĞMEN DÜŞTÜĞÜ YERDE ELİ SİLÂHINA DOĞRU UZANIR..

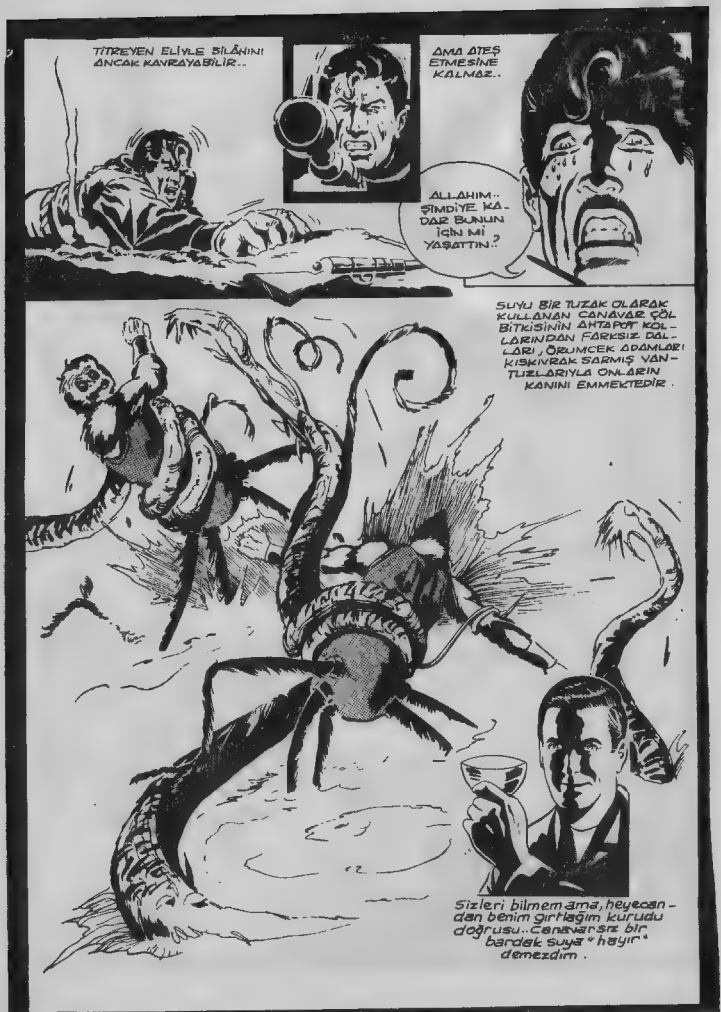
TİTREYEN ELİYLE SİLÂHINI ANCAK KAVRAYABİLİR..
AMA ATEŞ ETMESİNE KALMAZ..
ALLAHIM.. ŞİMDİYE KADAR BUNUN İÇİN Mİ YAŞATTIN..?
SUYU BİR TUZAK OLARAK KULLANAN CANAVAR ÇÖL BİTKİSİNİN AHTAPOT KOLLARINDAN FARKSIZ DALLARI, ÖRÜMCEK ADAMLARI KISKIVRAK SARMIŞ VAN-TUZLARIYLA ONLARIN KANINI EMMEKTEDİR.
Sizleri bilmem ama, heyecandan benim girtlağım kurudu doğrusu.. Canavarsız bir bardak suya "hayır" demezdim.

JETLER STRATEJİK KÖPRÜLERİ, MALZEME DEPOLARINI BOMBALAMAK ÜZERE KUZEYE DOĞRU UÇARLARKEN, UÇAK MÜRETTEBATI PİRİNÇ TARLASINDAKİ İHTİYAR ADAMI FARKETMEZLER BİLE.. ONLARIN GÖRDÜĞÜ BİR TEK ŞEY VARDIR..

TOPRAK

BİZLER MİLLİ KURTULUŞ CEPHESİNİN TEMSİLCİLERİNİZ.. TOPRAKLARINI HALKA İADE ETMEK İÇİN SAVAŞIYORUZ BUGÜNDEN İTİBAREN KÖYÜNÜZ HÜRDÜR..

KUKLA EMPERYALİST HÜKÜMETİN İKTİDARI SONA ERDİ..

JAPONLAR FRANSIZLAR AMERİKALILAR DA AYNI ŞEYİ SÖYLEMİŞLERDİ..

ÇÜRÜMÜŞ SAİGON HÜKÜMETİNE VERGİ ÖDEMİYECEKSİNİZ..

SAİGON KÖTÜ, HANOİ İYİ.. HANOİ İYİ SAİGON KÖTÜ..

EZİLEN BİR HALK OLMAKTAN KURTULACAKSINIZ..

BUNLARIN GERÇEKTEN FARKLI OLDUĞUNU KİM SÖYLİYEBİLİR..?

SATILMIŞ HÜKÜMETİN HAİN TEMSİLCİLERİ SAYENİZDE YANGELİP SEMİREMİYECEKLER..

KÖYÜNÜZ BUGÜNDEN İTİBAREN HÜRDÜR..

BRAAAAAP

BAP BAP

VIET-KONG GELDİĞİNDEN BERİ KİMSE BİZDEN RUŞVET İSTEMİYOR.. ÇOCUKLARIMIZI OKUTUYORLAR.. HAYAT DAHA İYİ.

BEN SADECE PRİNCİMİN BÜYÜMESİNE BAKARIM.

BEN DE ÇETELERE YAZILIP VIET-NAM İÇİN SAVAŞACAĞIM BABA..

TARLADA ÇALIŞARAK SAVAŞAMAZ MIYDI?

BÜTÜN YİYECEĞİMİZ BU MU?

KURTULUŞ CEPHESİNİN ASKERLERİ BÜTÜN YİYECEĞİ TOPLADI - ONLARA NE DİYEBİLİRDİM KI?

SALDIRI!..

BLAM!

BLAM!

KA-CHOW!

KA-CHOW!

BRAT-TAT-TAT-TAT

SİVİLLER İÇERİ..KÖYÜ VIET-KONG'DAN TEMİZLİYECEĞİZ..

BA-DOW!

POW!

ACK! ACK! ACK!

SİVİLLER İÇERİ DEDİM.. İHTİYAR!.. BURADA ÖLÜ GERİLLALARDAN BAŞKA ŞEY YOK..

KARANLIK BASMADAN GERİ DÖN, İHTİYAR.. VİET-KONG SALDIRISINA KARŞI ANCAK BURADA EMNİYETTE OLA-BİLİRSİN.

VİET-KONG VEYA SİZLER GELMEDEN ÖNCE ORTALIK DAHA EMİNDİ.. TARLALAR DİKENLİ TELLERLE ÇEVRİLİ DEĞİL-Dİ HİÇ OLMAZSA!

BA-ROOOM!

NE OLUYOR LUONG!

BA-ROOOM!

SİVİLLER İÇERDE KALSINLAR.. VİET-KONG HERAN İÇİN KÖYE KARŞI SALDIRIYA GEÇE-BİLİR..

SİLÂH SESLERİNE BA-KILIRSA GİTTİKÇE YAK-LAŞIYORLAR.. BURADA DURMAYIN BAYAN..

BRAAAAP!

BAP! BAP!

CLICK

SWISSSH!

VA-ROOOOM!

POW!
BRACKA-BRAP-BRAP!
KA-CHOW!

KÖYÜ TEKRAR ELE GEÇİRİP YERLE BİR ETTİLER.. AİLEMDEN KİMSE SAĞ KALMADI.. SAVAŞ SÜRÜP GİDİYOR. BENDEN VE PİRİNCİMDEN BAŞKA BİRŞEY YAŞAMIYOR ARTIK.

YAKINDA YAĞMUR MEVSİMİ GELECEK.. AİLEMİN FERTLERİNİ TEKRAR HAYATA GETİREMEM AMA PİRİNCİMİ KURTARA-BİLİRİM.. BU SES...

HAYIR! ARTIK YETER!

HÜCUUM.. ONLARI GAFİL AVLIYACAĞIZ.. YAPTIKLARINI ÖDEYECEKLER!
BLAM!
KA-BOW!
RAT-TAT-TAT!
POW!

POW
POW!
POW!

BRAAAAAAAP!

CHUK!
RAT-TAT-TAT-TAT!

BRAT-TAT-
TAT-
TATTA-TAT!

PEŞLERİNDEN GİDİN! PİRİNÇ TARLALARINA KAÇ!- YORLAR..
POW!
POW!

ALEV MAKİNELERİNİ GETİRİN.. KAÇMALARINA MEYDAN VERMİYELİM.. TARLAYI ATEŞE VERECEĞİZ..

HAYIR..! HAYIR..! EKİNİMİ YAKMANIZA MÜSAADE EDEMEM..
GEKİL.. İHTİYAR..! SAVAŞTA OLDUĞUMUZU UNUTMA..

PAKEEEEEENG!

BÜTÜN TARLAYI ATEŞE VERECEĞİZ.. BAŞLAYIN!

TRRRROOOOOOM!

YAHHHHHHHHH!
AIEEEEEEEEE!

GÜNEY VİETNAM BİRLİĞİ UZAKLAŞIRKEN SUYUN YÜZÜNDE HASIR BİR SAPKA YÜZÜYORDU. SAVAŞA KATILMAMAK İÇİN ELİNDEN GELENİ YAPAN, HAYATINDA SAHİP OLDUĞU HERŞEYİ BUNCUDEN KAYBEDEN LUONG SONUNDA TOPRAK PARÇASI OLMUŞTU..
SON

Gelecek sayıda:

İNSAN AVI

MACERA ADAMI
2. Bölüm

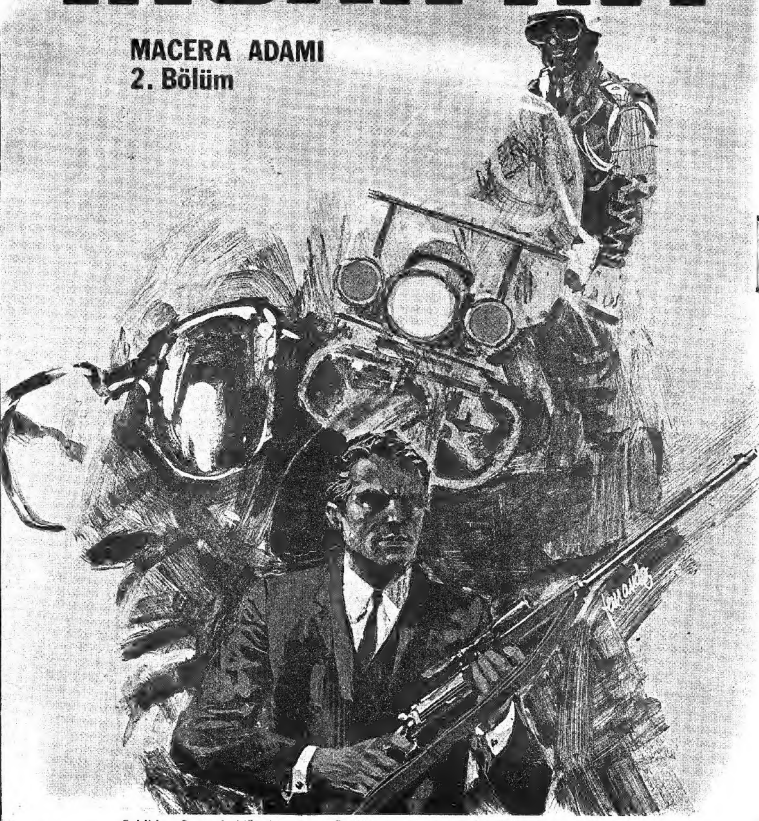

Sahibi ve Sorumlu Yönetmeni: Ali Recan—Pazarlama Müdürü: Alpan Mulikoğlu

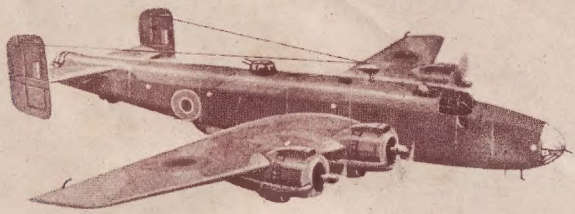

HANDLEY PAGE HALIFAX Mk.III (1940) Stirling'ten üç ay sonra servise girdi ve en az Lancaster kadar büyük ün kazandı.İlk uçuşunu 11 Mart 1941 tarihinde,son uçuşunu ise 25 Nisan 1945 tarihinde yaparak,hizmette bulunduğu 4 yıl içinde önemli başarılar elde etti.Toplam 75.532 kez göreve çıktı ve düşman üzerine 227.610 ton bomba attı.Avrupa'da olduğu kadar Orta Doğu'da da kullanılan ilk ve tek 4 motorlu İngiliz uçağıdır.10 ayrı seride olmak üzere toplam 6176 adet yapıldı ve 1952 yılına kadar hizmette kaldı.

İKİNCİ DÜNYA SAVAŞI'NDA AMERİKAN UCAKLARI

RYAN PT-20 (1940) PT-16'dan geliştirilen model, özellikle pilot eğitim okullarında kullanıldı. Sonradan gelen PT-21 ve PT-22 varyasyonları ile birlikte, savaşın ilk yıllarında başarılı görevlerde bulundu. 1942 yılına kadar,toplam 1250 tane PT-16, PT-20,PT-21 ve PT-22 imal edilmişti.Bu uçakların bir kısmı Guatemala, Honduras ve Meksika'ya ihraç edildi.

VULTEE BT-13A VALIANT (1940) Savaş sırasında kullanılan standart eğitim uçağıdır. Çoğu A.B.D. Hava Kuvvetleri'nde kullanılmak üzere 11.000 tane yapıldı.Savaşın bitiminden sonra sayısız BT-13 ve BT-15,Latin Amerika Hava Kuvvetleri'ne satıldı.Uzun yıllar boyunca,pilot eğitimi görenlerin ilk tanıdıkları uçak oldu.

NORTH AMERICAN AT-6G TEXAN/HARVARD (1940) İnanılamz gibi görünmekle beraber, imal edilen 15.000'den fazla AT-6'nın birçokları bugün hâlâ bazı hava yollarında ileri eğitim uçağı olarak kullanılmaktadır. En azından 5000 tane Harvard AT-6, Kraliyet Hava Kuvvetleri tarafından kullanıldı.1950 yılında başlayan Kore Harbi sırasında A.B.D. tarafından keşif uçağı olarak kullanıldı.